

Kommunale Richtplanung Stadt Uster

**TEIL MOBILITÄT**  
**KARTE I: MIV / ÖV**

Massstab 1:10'000

Weisung des Stadtrats

Vom Gemeinderat festgesetzt am

Im Namen des Gemeinderats  
Der Präsident:

Der Sekretär:

Von der Baudirektion genehmigt am

Für die Baudirektion:

BDV-Nr.:

31112 - 7.5.2024

**Übergeordnete Festlegungen**

- |           |         |   |
|-----------|---------|---|
| bestehend | geplant |   |
|           |         | Hochleistungsstrasse / Anschluss          |
|           |         | Hauptverkehrsstrasse / Verbindungsstrasse |
|           |         | Abklassierung Strasse                     |
|           |         | Parkierung                                |
|           |         | Bahnhof                                   |
|           |         | wichtige Haltestelle                      |
|           |         | Bahnlinie                                 |
|           |         | Busbevorzugung                            |
|           |         | Gestaltung Strassenraum                   |

**Kommunale Anliegen an übergeordnete Festlegungen (Informationsinhalte)**

- |           |         |  |
|-----------|---------|--|
| bestehend | geplant |  |
|           |         | Streichung Hauptverkehrsstrasse aus übergeordnetem Richtplan     |
|           |         | Keine Abklassierung in übergeordnetem Richtplan                  |
|           |         | Aufnahme Massnahmen zugunsten des ÖV in übergeordnetem Richtplan |
|           |         | Aufnahme Gestaltung Strassenraum in übergeordnetem Richtplan     |

**Kommunale Festlegungen**

- |           |         |   |
|-----------|---------|---|
| bestehend | geplant |   |
|           |         | Sammelstrasse                           |
|           |         | Parkierung                              |
|           |         | Kiss & Ride                             |
|           |         | Bushof                                  |
|           |         | Massnahmen zugunsten des ÖV             |
|           |         | Ausbau ÖV-Erschliessung                 |
|           |         | Strassenraum mit erhöhten Anforderungen |
|           |         | Tempo-30-Zone                           |
|           |         | Koexistenzzone                          |

**Informationsinhalte**

- |  |                        |
|--|------------------------|
|  | Stadtgrenze            |
|  | Wald                   |
|  | Gewässer               |
|  | Buslinie / Haltestelle |

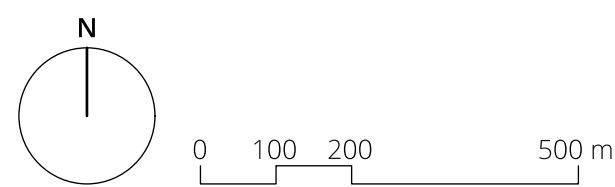
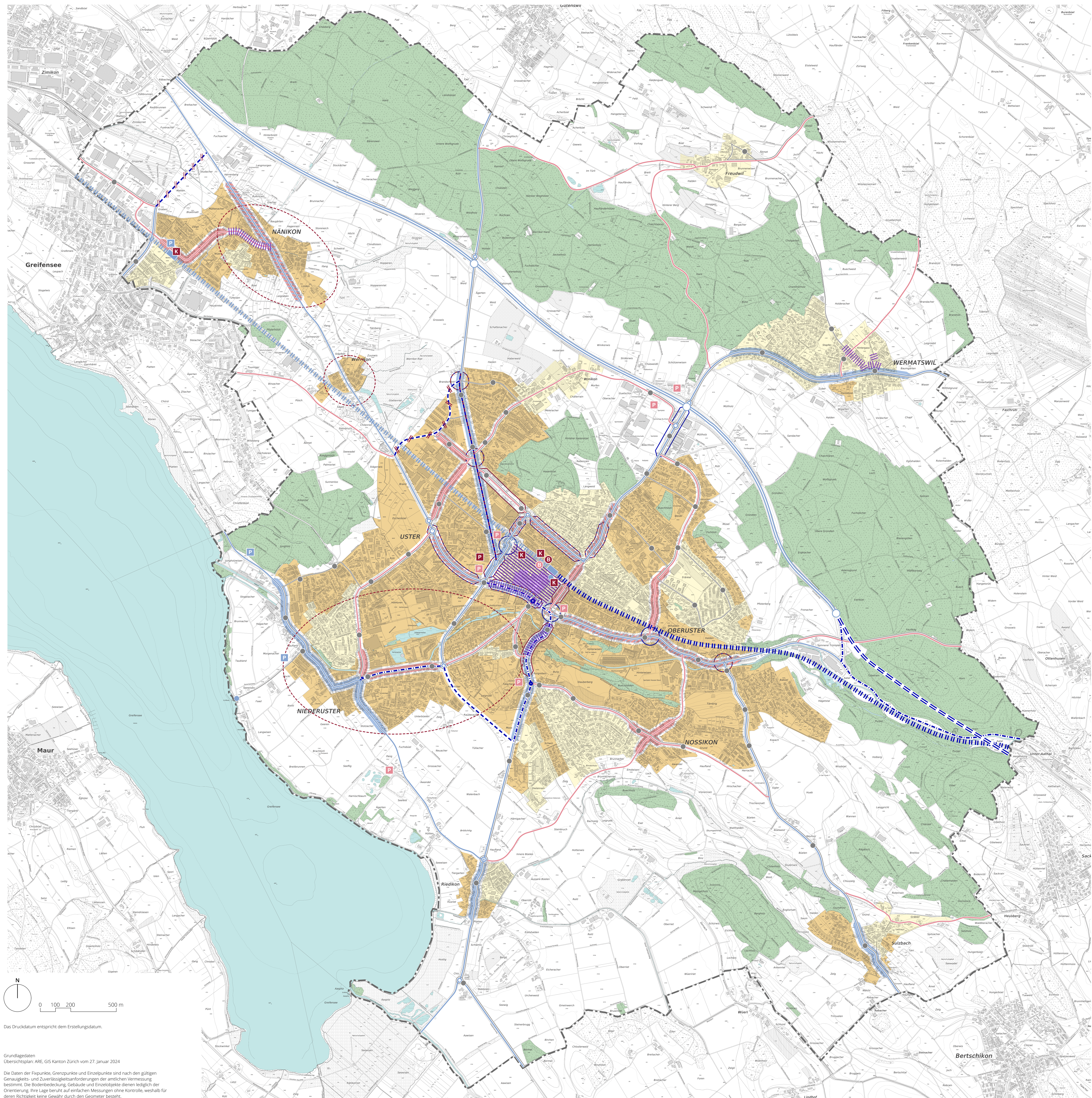

Das Druckdatum entspricht dem Erstellungsdatum.

Grundlagendaten  
Übersichtsplan: ARE, GIS Kanton Zürich vom 27. Januar 2024  
Die Daten der Fixpunkte, Grenzpunkte und Einzelpunkte sind nach den gültigen Genauigkeits- und Zuverlässigkeitsanforderungen der amtlichen Vermessung bestimmt. Die Bodenbedeckung, Gebäude und Einzelobjekte dienen lediglich der Orientierung. Ihre Lage beruht auf einfachen Messungen ohne Kontrolle, weshalb für deren Richtigkeit keine Gewähr durch den Geometer besteht.